

SCHODY ZEWNĘTRZNE TYLNE

ZBROJENIE

SKALA 1:50

Rzut z góry
Skala 1:50

Sschemat rozkładu prętów w rzucie
Skala 1:50

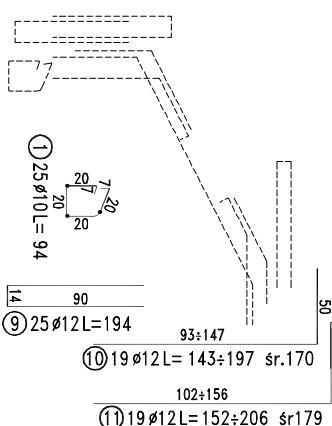
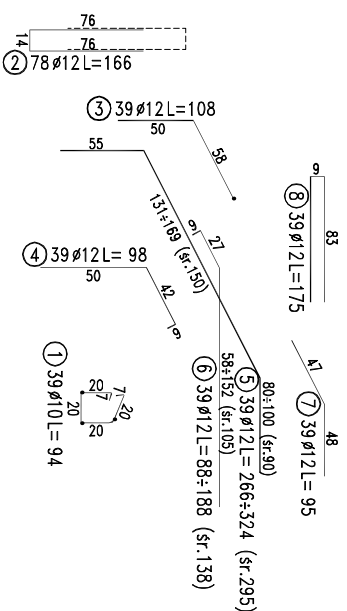
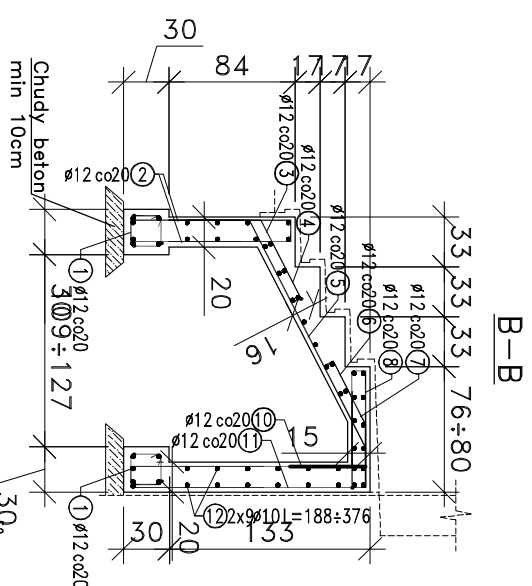
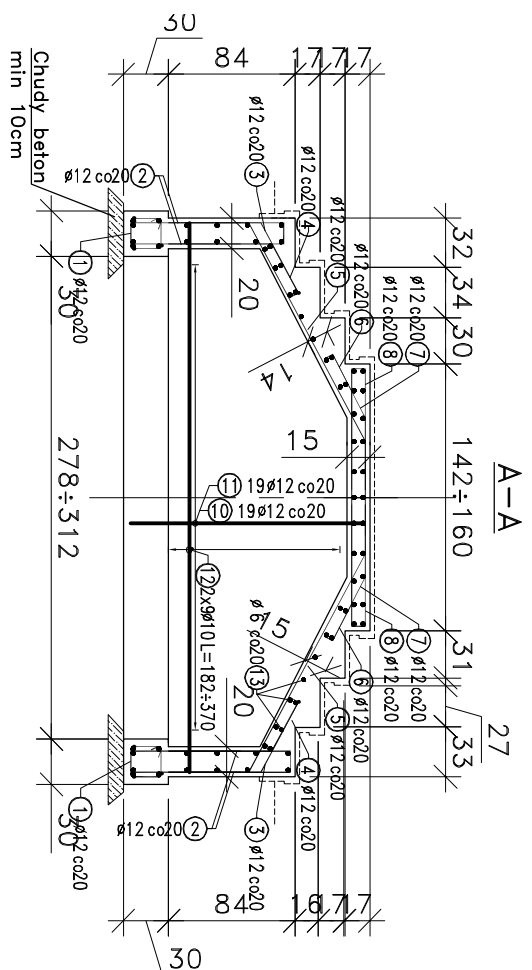
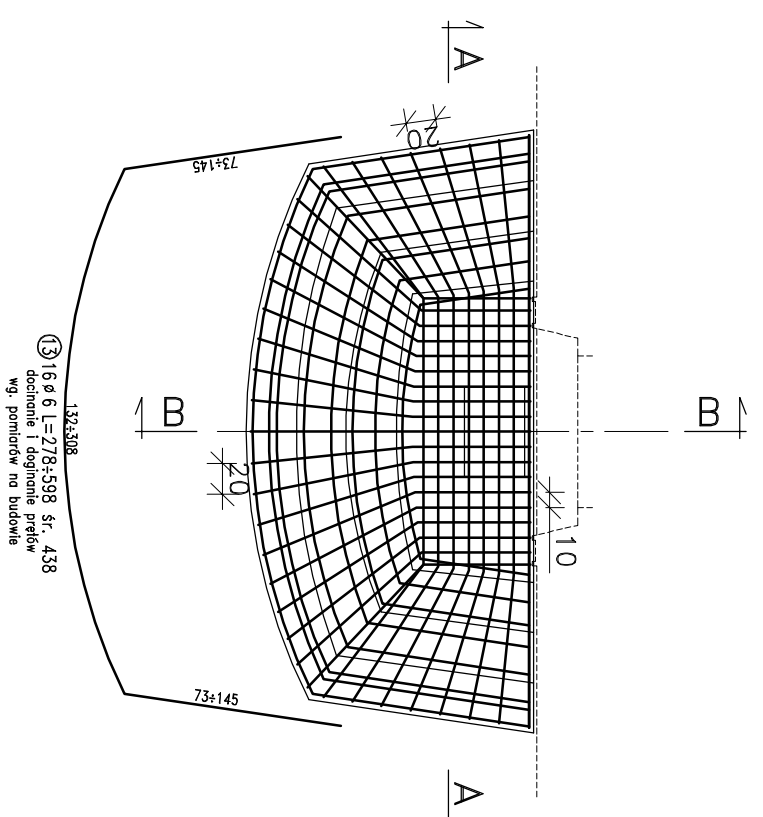
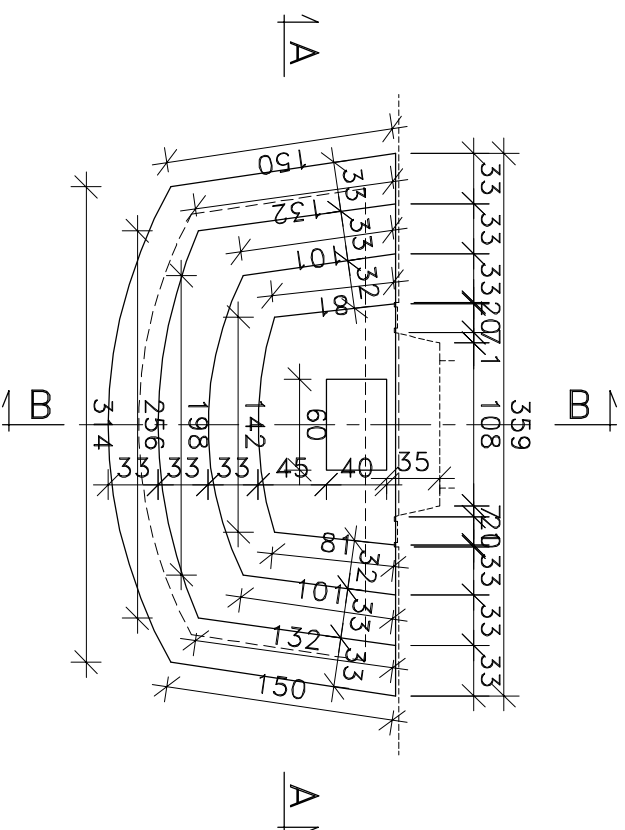

| WYKAZ STALI | | | | | | | | | |
|---|----------|---------|---------------------|-------------------------|---------|--------|--------|--------------------|--|
| Element | Nr preta | ø mm | Dług. preta m | Ilość pretów szt. | Długość | | | Uwagi | |
| | | | | | A-IIIIN | | | | |
| | | | | | ø6 | ø10 | ø12 | | |
| Zbrojenie schodów wejściowych do klatki 1 | 1 | 10 | 0,94 | 64 | | 80,16 | | | |
| | 2 | 12 | 1,66 | 78 | | | 129,48 | | |
| | 3 | 12 | 1,08 | 39 | | | 42,12 | | |
| | 4 | 12 | 0,98 | 39 | | | 38,22 | | |
| | 5 | 12 | 2,95 | 39 | | | 115,05 | podano dl. średnia | |
| | 6 | 12 | 1,38 | 39 | | | 53,82 | podano dl. średnia | |
| | 7 | 12 | 0,95 | 39 | | | 37,05 | | |
| | 8 | 12 | 1,75 | 39 | | | 68,25 | | |
| | 9 | 12 | 1,94 | 25 | | | 48,50 | | |
| | 10 | 12 | 1,70 | 19 | | | 32,30 | podano dl. średnia | |
| | 11 | 12 | 1,79 | 19 | | | 34,01 | podano dl. średnia | |
| | 12 | 10 | 2,82 | 18 | | 50,76 | | podano dl. średnia | |
| | 13 | 6 | 4,38 | 16 | 70,08 | | | podano dl. średnia | |
| Długość pretów | | | | (m) | 70,08 | 110,92 | 598,80 | | |
| Masa 1 mb | | | | (kg/m) | 0,222 | 0,617 | 0,888 | | |
| Masa dla 1 elem. wg ø | | | | (kg) | 15,6 | 66,4 | 531,7 | | |
| Masa dla 1 elem. | | | | (kg) | | 615,7 | | | |
| Masa dla 1 elem. wg ø | | | | (kg) | 15,6 | 66,4 | 531,7 | | |
| Masa dla 1 elem. | | | | (kg) | | 615,7 | | | |
| MASA CAŁKOWITA wg ø | | | | | 15,6 | 66,4 | 531,7 | | |
| MASA CAŁKOWITA | | | | | | 615,7 | | | |
| | | | | | 15,6 | 66,4 | 531,7 | | |
| | | | | | | 615,7 | | | |
| | | | | | 615,7 | | | | |



Beton konstrukcyjny:

C16/20 (B20)

Stal konstrukcyjna:

AIIN - Ø6; Ø10; Ø12 (B500SP)

Otulina: 3,0 i 5,0 cm

| | |
|--|-------------------|
|  | |
| BIURO PROJEKTÓW BUDOWLANO-INŻYNIERYJNYCH Katarzyna Malicka | |
| ul. Świeńcka z Gór 126C lok.22 03-287 Warszawa tel. 501-654-476 e-mail: malickim@wp.pl | |
| nazwa opracowania: | |
| Projekt remontu budynku mieszkalnego wielorodzinnego przy ul. Świętochowskiego 7 w Ciechanowie | |
| nazwa rysunku: | |
| SCHODY ZEWNĘTRZNE TYLNE - ZBROJENIE | |
| inwestor: | stadium: |
| Wspólnota mieszkaniowa ul. Świętochowskiego 7, 06-400 Ciechanów | Projekt Budowlany |
| lokalizacja: | branża: |
| ul. Świętochowskiego 7 06-400 Ciechanów dz. ew. 1364/10, obręb 0030 Podzamcze | Konstrukcja |
| zespół projektowy: | podpis: |
| prof.kowiak: | numer rysunku: |
| inż. Mariusz Malicki MAZ/0963/PWOkb/17 | 1:50 |
| data: kwiecień 2019 | wersja: A |
| | format: A3 |
|  | |